



GISIO

Gruppo Italiano Studio Igiene Ospedaliera



Infezioni correlate all'assistenza sanitaria

Presidenti

Francesco Auxilia

Maria Teresa Montagna

PROGRAMMA SCIENTIFICO



Pozzo Faceto di Fasano (BR)

25 - 27 maggio 2008

Masseria Relais del Cardinale

Presidenti

Francesco Auxilia <i>Coordinatore Nazionale GISIO</i>	Milano
Maria Teresa Montagna <i>Coordinatore Regionale GISIO</i>	Bari

Comitato di Presidenza

Alessandro Maida <i>Presidente Nazionale SItI</i>	Sassari
Walter Ricciardi <i>Segretario Nazionale SItI</i>	Roma
Salvatore Barbuti <i>Presidente Sezione Apulo-Lucana SItI</i>	Bari
Augusto Panà <i>Coordinatore Collegio Docenti SItI</i>	Roma
Vittorio Carreri <i>Coordinatore Collegio Operatori SItI</i>	Milano

Comitato Scientifico

Antonella Agodi	Catania
Antonio Battista	Bari
Silvio Brusafiero	Udine
Giuseppina Caggiano	Bari
Michele Camporeale	Bari
Donatella Como	Bari
Daniela D'Alessandro	Roma
Gaetano Maria Fara	Roma
Gianfranco Finzi	Bologna
Orazio Claudio Grillo	Messina
Roberta Iatta	Bari
Adriano Marcolongo	Padova
Umberto Moscato	Roma
Ida Mura	Sassari
Paolo Orlando	Genova
Giovanni Orsi	Roma
Antonio Pagano	Milano
Cesira Pasquarella	Parma
Gaetano Privitera	Pisa
Gabriele Romano	Verona
Salvatore Sciacca	Catania
Valeria Torregrossa	Palermo

Segreteria Organizzativa



MEETING PLANNER SRL

Via S. Matarrese, 12 - Pal. G - 70124 BARI

Tel. 080.9905360 - 080.5681131 - Fax 080.2140203

info@meeting-planner.it - www.meeting-planner.it

AGGIORNAMENTI PROFESSIONALI

(riservati a n. 30 partecipanti/corso)

11.30-13.30

Criticità e prevenzione in sala operatoriaModeratori: **M. Camporeale**, **M. Quarto** (Bari)Epidemiologia delle infezioni del sito chirurgico
C. Germinario (Bari)Controllo microbiologico in sala operatoria
C. Pasquarella (Parma)Profilassi antibiotica
M. Lattarulo (Bari)

11.30-13.30

Procedure per la gestione del rischio biologico ambientaleModeratori: **G. Rizzo** (Bari), **V. Torregrossa** (Palermo)Pulire, disinfettare o sterilizzare?
M. Marra (Bari)Mezzi fisici di sterilizzazione: vantaggi e limiti
E. Jatta (Bari)Smaltimento dei rifiuti
U. Moscato (Roma)

11.30-13.30

Gestione dei cateteri vascolari e della PEGModeratori: **V. Dattoli**, **G. Miragliotta** (Bari)Nutrizione enterale attraverso la PEG: il follow-up del paziente
V. Pomo (Bari)Controllo delle infezioni da patogeni opportunisti
I. Pandiani (Taranto)Ruolo dell'infermiere nella prevenzione delle complicanze catetere-correlate
V. Rafaschieri (Bari)

11.30-13.30

SPAZIO GIOVANI: COMUNICAZIONIModeratori: **D. Lagravinese** (Bari), **W. Ricciardi** (Roma)*Pausa pranzo*

14.30 **Registrazione dei partecipanti**

15.00 **Saluto delle Autorità e Cerimonia di Apertura**

Nichi Vendola

Presidente Regione Puglia

Alberto Tedesco

Assessore alle Politiche della Salute - Regione Puglia

Mario Morlacco

Direttore Generale AReS Puglia

Corrado Petrocelli

Magnifico Rettore - Università degli Studi di Bari

Antonio Quaranta

Preside Facoltà di Medicina e Chirurgia di Bari

Salvatore Barbuti

Presidente Regione Puglia SItI

Alessandro Maida

Presidente Nazionale SItI

I SESSIONE

Politiche nazionali e internazionali di sorveglianza

16.00 Introduzione
F. Auxilia (Milano)

LETTURA MAGISTRALE

Politica e progetti europei per il controllo delle infezioni ospedaliere

J. Fabry (Francia)

16.45 L'approccio sistemico al rischio biologico: dall'assessment al management
A. Panà (Roma)

Moderatori: *F. Blangiardi* (Ragusa), *A. Maida* (Sassari)

17.30 Progetto "Clean Care is Safer Care"
B. Allegranzi (Ginevra)

17.50 Il network SPIN-UTI del GISIO
I. Mura (Sassari)

18.10 Esperienze regionali
A. Pavan (Milano), *M. D'Errico* (Ancona), *A. Battista* (Bari)

18.30 Discussione

20.00 *Cocktail di benvenuto*

II SESSIONE

Nuove strategie nell'impiego di antibiotici e disinfettanti

08.30 Introduzione
G. Nicoletti (Catania)

LETTURA MAGISTRALE

Antibiotico-resistenza e attualità delle emergenze batteriche: implicazioni cliniche
E. Concia (Verona)

Moderatori: **G. Finzi** (Bologna), **A. Pagano** (Milano)

09.20 Progetti nazionali di sorveglianza delle infezioni correlate all'assistenza sanitaria
M.L. Moro (Bologna)

09.40 Gestione della farmacoresistenza in ambito nosocomiale
G. Privitera (Pisa)

10.00 Il ruolo dell'infermiere nei protocolli di assistenza
A. Destrebecq (Milano)

10.20 Discussione

11.00 *Coffee break*

III SESSIONE

Cantieri in ospedale: aspetti igienico-sanitari

Moderatori: **D. Pedrini** (Bologna), **S. Sciacca** (Catania)

11.30 La verifica della qualità igienico-organizzativa nella ristrutturazione ospedaliera

P. Orlando (Genova)

11.50 Rischio ambientale ed infezioni ospedaliere: il progetto della Regione Puglia

D. Como (Bari)

12.10 La gestione dei cantieri in ospedale: la proposta del GISIO

D. D'Alessandro (Roma), **S. Capolongo** (Milano)

12.30 Discussione

13.00 *Colazione di lavoro*

Lunedì, 26 maggio 2008

IV SESSIONE

Le complicanze fungine nei pazienti a rischio

14.00 Introduzione
G. Fadda (Roma)

LETTURA MAGISTRALE

Le infezioni fungine veicolate dall'acqua: aspetti critici e di prevenzione

M.T. Montagna (Bari)

Moderatori: **G. Fadda** (Roma), **V. Liso** (Bari)

14.30 La terapia antifungina: tra presente e futuro
T. Mazzei (Firenze)

14.50 Infezioni fungine in terapia intensiva
F. Bruno (Bari)

15.10 Management delle IFI nei pazienti con patologie onco-ematologiche
G. Specchia (Bari)

15.30 Discussione

V SESSIONE

Infezioni nosocomiali da patogeni *alert*: analisi del rischio e prevenzione

SIMPOSIO: Controllo delle infezioni da patogeni *alert*

Moderatori: **F. Auxilia** (Milano), **A. Boccia** (Roma)

16.00 Presenza e significato di agenti patogeni emergenti nelle matrici ambientali dei reparti a rischio
M.L. Cristina (Genova)

16.20 Le infezioni da MRSA e VRE
G. Orsi (Roma)

16.40 Le infezioni da *Pseudomonas aeruginosa*, *Acinetobacter baumannii* e *Stenotrophomonas maltophilia*
A. Agodi (Catania)

17.00 Discussione

SIMPOSIO: Legionella e legionellosi

Moderatori: **P. Borella** (Modena), **M.T. Montagna** (Bari)

17.30 Epidemiologia e sorveglianza della legionellosi in Puglia
C. Napoli (Bari)

17.50 Correlazione tra parametri chimico-fisici e microbiologici
M. Camporeale (Bari)

18.10 Infezioni di origine idrica: l'approccio al problema di un'area gestione tecnica
C. Bernardo (Bolzano)

18.30 Discussione

20.30 *Cena sociale*

08.30-10.30

TAVOLA ROTONDA

Responsabilità civile e penale nel controllo delle infezioni correlate all'assistenza sanitaria

Moderatori: **S. Barbuti** (Bari), **G.M. Fara** (Roma)

Relatori: **A. Dell'Erba** (Medico Legale, Bari)

A. Cambieri (Direttore Sanitario, Roma)

C. Angelillis (Sostituto Procuratore della Repubblica, Bari)

M. Russo Frattasi (Avvocato Penale, Bari)

10.30 *Coffee break***VI SESSIONE****Assistenza extraospedaliera**

Moderatori: **V. Carreri** (Milano), **P. Marinelli** (Napoli)

11.00 Complessità dei percorsi tra ospedale e territorio
G. Romano (Verona)

11.20 Le Residenze Sanitarie Assistenziali (RSA)
S. Brusaferrò (Udine)

11.40 Il ruolo dell'infermiere nell'assistenza extraospedaliera
M. Grittani (Bari)

12.00 *Discussione*12.30 **Consegna premio Pitzurra per il miglior poster**13.00 *Valutazione finale e consegna questionario ECM*13.30 *Chiusura dei lavori*

NORME GENERALI

La presidenza del Congresso invita tutti i Relatori al rigoroso rispetto del tempo assegnato.

I Moderatori avranno il compito di far rispettare il tempo delle relazioni.

CONTRIBUTI SCIENTIFICI

Coloro che intendono presentare contributi scientifici, sono pregati di inviare l'abstract entro il **28 febbraio 2008** alla Segreteria Organizzativa al seguente indirizzo mail: info@meeting-planner.it.

La comunicazione di accettazione (sotto forma di poster o di comunicazione orale) sarà inviata all'Autore entro il **30 Aprile 2008**.

I Poster saranno affissi a cura del presentatore secondo le modalità fornite dalla Segreteria Organizzativa e dovranno essere rimossi al termine dei lavori (l'Organizzazione non sarà responsabile dei poster non rimossi).

L'affissione del poster e la presentazione dei contributi scientifici accettati sono subordinati all'iscrizione al Congresso di almeno uno degli Autori.

ISTRUZIONI PER LA PRESENTAZIONE DELL'ABSTRACT

Gli autori sono pregati di attenersi alle istruzioni di seguito indicate:

- il testo di massimo 500 parole escluso titolo, affiliazioni e Autori, formato Word, carattere Times New Roman, deve comprendere: Introduzione, Materiale e Metodi, Risultati, Considerazioni
- il titolo deve essere scritto in caratteri maiuscoli
- il nome degli Autori va segnalato, senza titoli, abbreviando il nome proprio seguito dal cognome (es. G. Rossi)

MIGLIOR POSTER

Un'apposita Commissione assegnerà un premio al miglior poster selezionato.

ATTI

Gli Atti del Congresso saranno distribuiti in sede congressuale.

ECM

Sarà inoltrata richiesta di accreditamento presso la Commissione Nazionale per la Formazione Continua in Medicina del Ministero della Salute per il Congresso e per i Corsi di aggiornamento.

SERVIZI AUDIOVISIVI

Le sale saranno dotate di videoproiettore collegato al computer.

SEDE

Relais del Cardinale
 Via delle Croci 68
 72010 Pozzo Faceto di Fasano (BR)
 Tel. 080.4890335
 info@masseriadelcardinale.com



COME RAGGIUNGERE LA SEDE CONGRESSUALE



AEREO

Aeroporto di Brindisi



TRENO

Stazione di Fasano



AUTO

Da nord: Autostrada A14 uscita casello Bari Nord, Superstrada Brindisi - Lecce, uscire a Cisternino Stazione e seguire la segnaletica per il Relais del Cardinale

Da sud: SS 16 in direzione Bari, uscire a Cisternino Stazione e seguire la segnaletica per il Relais del Cardinale

TRANSFER

25 maggio 2008: sarà operativo un servizio navetta gratuito dall' aeroporto di Brindisi verso gli hotel convenzionati per coloro che ne faranno richiesta.

26 maggio 2008: è previsto un servizio navetta dagli hotel convenzionati alla sede congressuale e viceversa. Gli orari delle navette saranno affissi nella hall dell'hotel di residenza.

27 maggio 2008: sarà operativo un servizio navetta gratuito dalla sede congressuale verso l'aeroporto di Brindisi.

Il trasferimento dalla stazione di Fasano (10 Km dalla sede congressuale) è a carico del partecipante. È necessario prenotare un taxi rivolgendosi alla Segreteria Organizzativa.

QUOTE DI ISCRIZIONE (IVA 20% inclusa)

● Congresso

	ENTRO IL 31 MARZO 2008	DOPO IL 31 MARZO 2008
Soci SITI-ANMDO	€ 300,00	€ 400,00
Non Soci	€ 400,00	€ 500,00
Specializzandi e dottorandi*	€ 100,00	€ 150,00
Infermieri	€ 100,00	€ 150,00

* Accludere il certificato di iscrizione alla Scuola di Specializzazione o al Dottorato di Ricerca

L'iscrizione al Congresso dà diritto a:

- partecipazione alle sessioni scientifiche
- kit congressuale
- coffee break
- colazione di lavoro
- atti del Congresso
- attestato di partecipazione

● Corsi di aggiornamento

ENTRO IL 31 MARZO 2008	DOPO IL 31 MARZO 2008
€ 60,00	€ 80,00

La quota di iscrizione dà diritto a:

- partecipazione al Corso scelto
- atti del Corso
- colazione di lavoro
- attestato di partecipazione

● Accompagnatori

ENTRO IL 31 MARZO 2008	DOPO IL 31 MARZO 2008
€ 100,00	€ 150,00

La quota di iscrizione per gli accompagnatori dà diritto a:

- cocktail di benvenuto
- coffee break
- visita guidata del 26 maggio 2008 a Otranto (LE)

● Cena sociale

La cena sociale è prevista per **lunedì 26 maggio**, alle ore 20.30.

Il costo per persona è di € 60,00

(si consiglia abbigliamento informale)

PRENOTAZIONE ALBERGHIERA

La scheda di prenotazione alberghiera dovrà essere inviata alla Segreteria Organizzativa entro il **18 aprile 2008**, unitamente al saldo delle notti prenotate, aggiungendo € 20,00 (IVA 20% inclusa) per diritti d'agenzia non rimborsabili.

Non sarà possibile accettare prenotazioni alberghiere prive del relativo pagamento.

Categoria	Hotel	DUS	Doppia
****	Grand Hotel Rosa Marina	€ 140,00	€ 180,00
****	Relais Masseria Montalbano	€ 116,00	€ 165,00
****	Masseria Tutosa	€ 100,00	€ 120,00
****	Masseria Villa Cenci	€ 90,00	€ 150,00
***	Hotel La Sorgente	€ 75,00	€ 90,00
Agriturismo B/B	Masseria Il Brigantino	€ 135,00	€ 180,00

Le tariffe indicate comprendono: camera, prima colazione, tasse e servizio

MODALITÀ DI PAGAMENTO

I pagamenti dovranno essere effettuati:

- assegno bancario intestato: a Meeting Planner srl
- bonifico bancario intestato a: Meeting Planner srl c/o Intesa San Paolo c/c 615270194022 - ABI 03069 - CAB 04030 - CIN R IBAN IT51R0306904030615270194022

(si prega di specificare nella causale: 1° Congresso Nazionale GISIO)

CANCELLAZIONI E RIMBORSI

In caso di rinuncia, da comunicare per iscritto entro il **24 aprile 2008** verrà rimborsato il 50% della quota versata. Non verrà effettuato alcun rimborso per cancellazioni pervenute dopo tale data.

Le richieste dovranno pervenire alla Segreteria Organizzativa.

Tutti i rimborsi saranno effettuati solo dopo il Congresso.

BADGE

Tutti i partecipanti regolarmente iscritti riceveranno un badge identificativo all'atto della registrazione presso il desk di Segreteria in Congresso.

ATTESTATO DI PARTECIPAZIONE

Gli attestati di partecipazione saranno consegnati a tutti gli iscritti al termine dei lavori congressuali.

SEGRETERIA ORGANIZZATIVA



Via S. Matarrese, 12 - Pal. G - 70124 BARI
Tel. 080.9905360 - 080.5681131 - Fax 080.2140203
info@meeting-planner.it - www.meeting-planner.it

1° Congresso Nazionale GISIO

SCHEDA ISCRIZIONE

da inviare compilata in stampatello a: MEETING PLANNER SRL
Via S. Matarrese, 12 - 70124 BARI - Fax 080.2140203 - info@meeting-planner.it

Cognome _____ Nome _____

Via _____ CAP _____ Città _____

Tel. _____ Cell. _____ e-mail _____

Fatturare l'iscrizione a: _____

P. IVA _____ Cod. Fisc. _____

Quote di Iscrizione (IVA 20% inclusa)

	Entro il 31 marzo 2008	Dopo il 31 marzo 2008
Soci SITI-ANMDO	€ 300,00	€ 400,00
Non Soci	€ 400,00	€ 500,00
Specializzandi e dottorandi*	€ 100,00	€ 150,00
Infermieri	€ 100,00	€ 150,00
Accompagnatori	€ 100,00	€ 150,00
Corso di aggiornamento	€ 60,00	€ 80,00
Cena Sociale (per persona)	€ 60,00	

Totale € _____

* Accludere il certificato di iscrizione alla Scuola di Specializzazione o al Dottorato di Ricerca

Desidero partecipare al Corso di Aggiornamento su:

- Criticità e prevenzione in sala operatoria
- Procedure per la gestione del rischio biologico ambientale
- Gestione dei cateteri vascolari e della PEG

Modalità di pagamento

Assegno non trasferibile della Banca _____

dell'importo di € _____ intestato a Meeting Planner srl

Bonifico bancario di € _____ intestato a Meeting Planner srl

Autorizzo il trattamento dei miei dati personali ai sensi del D.lgs. 196/2003

Data _____

Firma _____



1° Congresso Nazionale GISIO

SCHEDA PRENOTAZIONE ALBERGHIERA

da inviare compilata in stampatello entro il **18 aprile 2008** a: MEETING PLANNER SRL
Via S. Matarrese, 12 - 70124 BARI - Fax 080.2140203 - info@meeting-planner.it

Cognome _____ Nome _____

Via _____ CAP _____ Città _____

Tel. _____ Cell. _____ Fax _____

e-mail _____

Chiedo di riservare n. _____ camera/e DUS _____ n. _____ camera/e doppia/e

Presso l'Hotel _____

Data di arrivo _____ Data di partenza _____

Allego assegno non trasferibile intestato a Meeting Planner srl di € _____

Allego copia del bonifico bancario intestato a Meeting Planner srl di € _____

N.B. Le camere saranno assegnate negli alberghi richiesti fino ad esaurimento camere e secondo la disponibilità delle date richieste. La data di arrivo indicata deve essere rispettata, in caso di mancato arrivo o arrivo posticipato, sarà comunque addebitata la prima notte.

PRENOTAZIONE SERVIZIO TRANSFER

Desidero prenotare il transfer dall'aeroporto di Brindisi per il giorno 25 maggio 2008

Orario di arrivo _____ volo n. _____ compagnia _____

Proveniente da _____ per n. _____ persone

Il transfer del 27 maggio 2008 partirà dal Relais del Cardinale (sede del Congresso) **al termine dei lavori congressuali**

Autorizzo il trattamento dei miei dati personali ai sensi del D.lgs. 196/2003

Data _____

Firma _____



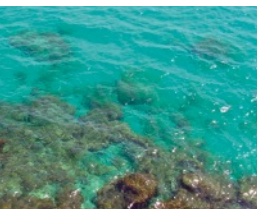

In copertina: foto di Nicola Amato dal volume "Puglia, Colori e Sapori" - Adda Editore - Bari